

PLAN URBANISTIC ZONAL

PUZ - TÂRNAVA II - ZONA ALEEA PANSELUȚELOR

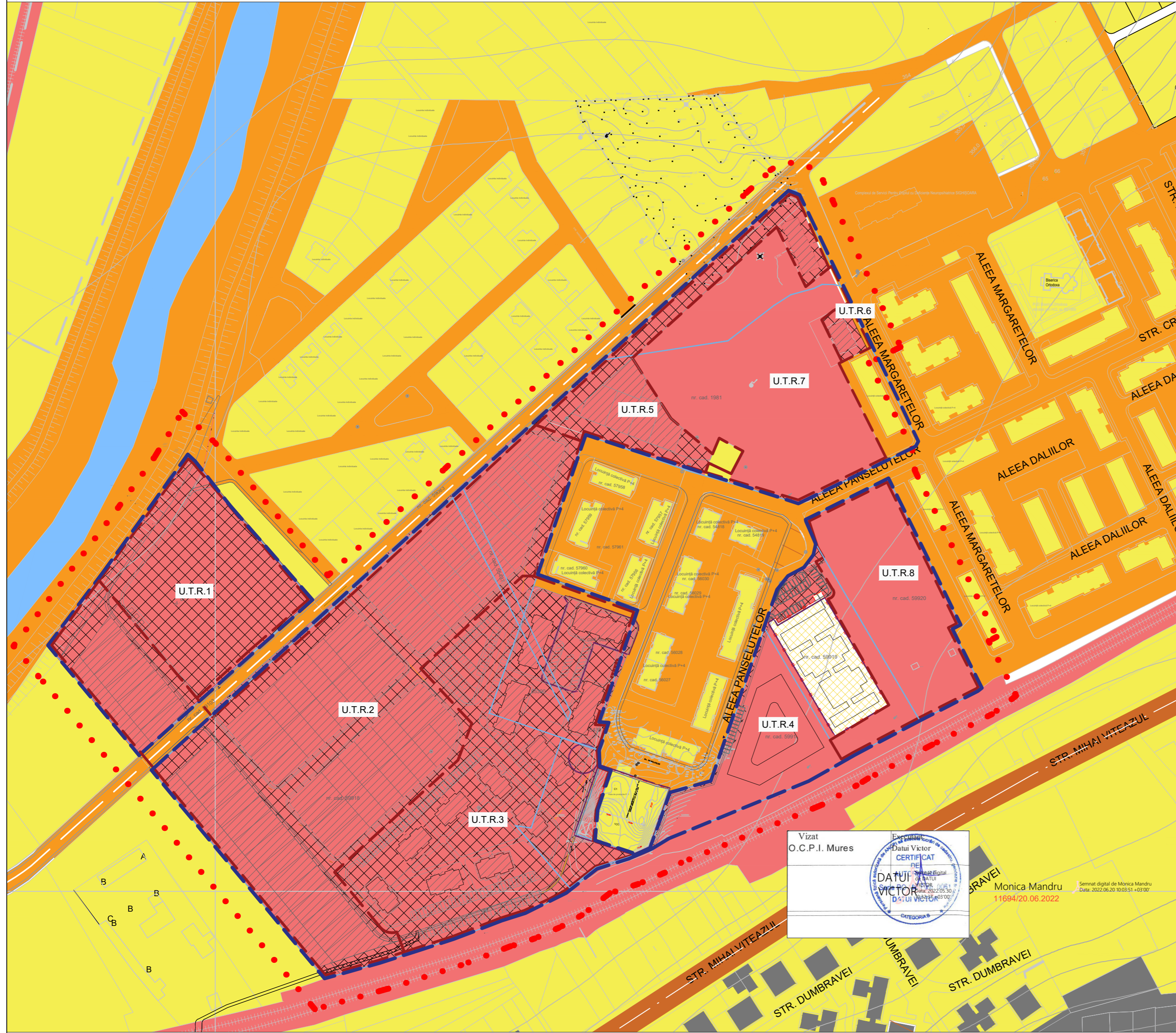

LEGENDA

LIMITE

- LIMITA ZONEI STUDIATE
- LIMITĂ PARCELE
- - - - - LIMITĂ ZONE REGLEMENTATE
- - - - - LIMITĂ UTR
- DOCUMENTATII APROBATE ANTERIOR

REGIM JURIDIC

- PROPRIETĂȚI PRIVATE ALE PERSOANELOR FIZICE SAU JURIDICE
- DOMENIUL PRIVAT AL STATULUI SAU AL UNITĂȚII ADMINISTRATIVE-TERITORIALE
- DOMENIUL PUBLIC AL STATULUI SAU AL UNITĂȚII ADMINISTRATIV-TERITORIALE
- TEREN PROPUS A FI TRECUT ÎN ADMINISTRAREA CNI Compania Națională de Investiții, ÎN VEDEREA REALIZĂRII INVESTIȚIEI - S=3,510.18 mp
- TERENURI PROPUSE A TRECE DIN DOMENIU PRIVAT AL STATULUI ÎN PROPRIETATE PRIVATA A PERSOANELOR FIZICE SAU JURIDICE
- TERENURI PROPUSE A TRECE DIN DOMENIU PRIVAT AL STATULUI ÎN DOMENIUL PUBLIC AL STATULUI

SC NITS SRL
J26-312-1999; CUI RO11766934

540074 Tg.Mures, str.Vulcan nr.9, județul Mureș
tel 0744791303 e-mail nitsalexandru@gmail.com

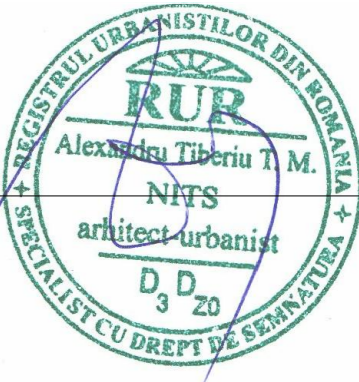

Specificație	Nume	Semnatura
Sef Proiect	<i>arch. Nits A.</i>	
Proiectat	<i>arch. Adrian I.</i> <i>arch. Petrisor A.</i>	
Desenat	<i>arch. Adrian I.</i>	
Beneficiar	PRIMĂRIA MUNICIPIULUI SIGHIȘOARA 545400 Sighișoara, str. Piața Muzeului, nr. 7, județul Mureș	
Amplasament	545400 Sighișoara, CARTIER TÂRNAVA II, județul Mureș, CF 55438, 57816, 56570, 55390, 55436, 55437, 55146, 590103, 59104, 59918, 59919, 59920	
Titlu proiect	-PLAN URBANISTIC ZONAL- TÂRNAVA II - ZONA ALEEA PANSELUTELOR	
Faza	PUZ	Scara: 1:2000
Titlu plansă	REGIM JURIDIC - PROPRIETATEA ASUPRA TERENURILOR	
Nr. pr./dată	108/2022	Plansa: 06



Proiectul de specialitate este proprietatea intelectuală a firmei S.C. NITS S.R.L. și a fost realizat la cererea beneficiarului. Reproducerea totală sau parțială a acestuia se poate realiza doar cu acordul scris al proiectantului.